



T.C. MİLLÎ EĞİTİM BAKANLIĞI

MEB ANAHTAR KURULUM KILAVUZU



**T.C. MİLLÎ EĞİTİM
BAKANLIĞI**

T.C.
Millî Eğitim Bakanlığı
Bilişim Sistemleri
MEBBİS

Bakanlığımıza ait uygulamalara tek bir kullanıcı
ile erişim sağlayabilirsiniz.



Kullanıcı Adı / T.C. Kimlik No

Şifre

e-Devlet Giriş

Giriş

Şifremi Unuttum?

Bu kılavuzda;

Millî Eğitim Bakanlığı güvenlik politikaları gereğince MEBBİS sistemine giriş için Bilgi İşlem Dairesi başkanlığınca hazırlanan «MEB ANAHTAR» uygulamasının kurulumu anlatılmaktadır.



**T.C. MİLLÎ EĞİTİM
BAKANLIĞI**

Öncelikle telefonumuza «MEB ANAHTAR» uygulamasını kuruyoruz. Bunun için Apple AppStore veya Google PlayStore dan «meb anahtar» kelimeleri ile arama yaparak uygulamayı bulup telefonumuza indiriyoruz.





**T.C. MİLLÎ EĞİTİM
BAKANLIĞI**

MEB Anahtar Uygulaması,
T.C. Millî Eğitim Bakanlığı web uygulamaları için
2 adımlı doğrulama kodları üretir.

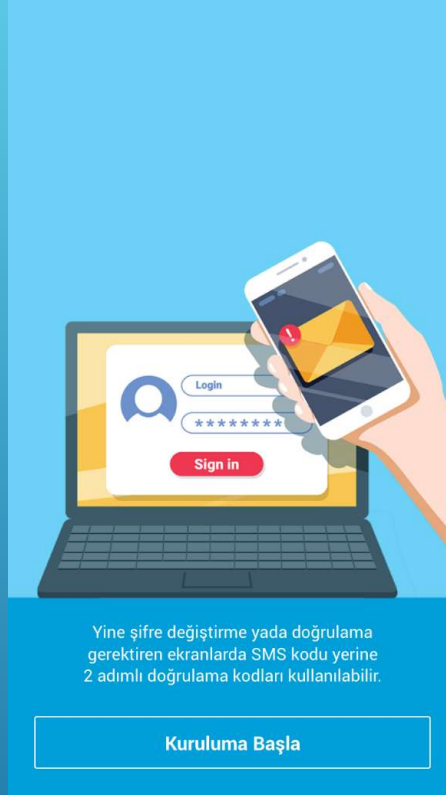

Yine şifre değiştirme yada doğrulama
gerekiren ekranlarda SMS kodu yerine
2 adımlı doğrulama kodları kullanılabilir.

Kurulumu Başla



Kuruluma geçmeden önce MEBBİS'e giriş yapın
ve MEB Anahtar Aktivasyon sayfasını açınız.

Tamam



Telefonumuza indirdiğimiz uygulamayı açınca, uygulama hakkında bilgi içeren ekran gelir. Sola kaydırarak bilgileri okuyup altta «Kurulumu Başla» tıklıyoruz. Son resimde belirtildiği gibi bu adımda bilgisayarımızdan MEBBİS'e giriş yapıyoruz.



**T.C. MİLLÎ EĞİTİM
BAKANLIĞI**

T.C.
Millî Eğitim Bakanlığı
Bilişim Sistemleri
MEBBİS

Bakanlığımıza ait uygulamalara tek bir kullanıcı
ile erişim sağlayabilirsiniz.



Kullanıcı Adı / T.C. Kimlik No

Şifre

e-Devlet Girişi

Giriş

Şifremi Unuttum?

<http://mebbis.meb.gov.tr>

adresini internet tarayıcıda açıyoruz ve kişisel MEBBİS kullanıcı bilgilerimizle giriş yapıyoruz.



MEBBİS



DYS



e-Yaygın



Bir Milyon Fikir



e-Kurs



TEFBİS



- Meb Anahtar
- Profil Bilgileri
- Log Kayıtları
- Şifre Değiştir
- Çıkış

MEBBİS'e kişisel kullanıcı bilgilerimizle giriş yaptıktan sonra sağ üstte TC Kimlik Numarası üzerine tıklayınca menü açılır. Açılan menüde Meb Anahtar tıklıyoruz.



**T.C. MİLLÎ EĞİTİM
BAKANLIĞI**

Bu ekranda sağ
altta «Kurulumu
Başla» butonuna
tıklayarak kurulum
işlemini başlatıyoruz.



T.C. Millî Eğitim Bakanlığı Bilişim Sistemleri

MEB Anahtar Kurulum Sayfası



“ MEB Anahtar uygulaması, T.C. Millî Eğitim Bakanlığı web uygulamaları için 2 adımlı doğrulama kodları üretir.



Kurulumu başlamadan önce Google Play Store veya Apple App Store girerek MEB Anahtar uygulamasını mobil cihazınıza yükleyiniz.



Kurulumu Başla

05/04/2019 10:54:39

Fri, 05 Apr 2019 03:54:40 -0400

05/04/2019 10:54:40



**T.C. MİLLÎ EĞİTİM
BAKANLIĞI**

Bu adımda
Kişisel MEBBİS
şifremizi girerek
«Giriş Yap»
butonuna
tıkliyoruz.



T.C. Milli Eğitim Bakanlığı Bilişim Sistemleri

MEB Anahtar Kurulum Sayfası



MEB Anahtar kurulumuna devam edebilmek için MEBBİS şifreniz ile giriş yapmalısınız.

MEBBİS Giriş Şifreniz

Giriş Yap

05/04/2019 10:54:39

Fri, 05 Apr 2019 08:54:40 -0400

05/04/2019 10:54:40



**T.C. MİLLÎ EĞİTİM
BAKANLIĞI**

Gelen ekranda bizden telefonumuzla QRKod'u okutmamız istenir. Bunun için telefonumuzda «MEB ANAHTAR» uygulamasını yeniden açarak bilgisayarımızdaki QRKod'u okutuyoruz.

NOT: Telefonunuzun ayarlarından MEB Anahtar uygulamasına kamera erişim izninin verilmiş olması gerekmektedir.



T.C. Milli Eğitim Bakanlığı Bilişim Sistemleri

MEB Anahtar Kurulum Sayfası



MEB Anahtar uygulamasında, aşağıda görülen QR kodu taratınız ve Kurulumu Tamamla düğmesine tıklayınız.

QRKod



Kurulumu Tamamla

06/04/2019 10:54:39

2019-04-06 10:54:39



T.C. MİLLÎ EĞİTİM
BAKANLIĞI

Kullanıcınız için MEB Anahtar Aktif Durumda.

Giriş Yapabilmek için **MEB Anahtar** uygulamasında ki 6 haneli doğrulama kodunu aşağıdaki metin kutusuna giriniz ve **Doğrula** düğmesine tıklayınız.

Doğrula

Doğrulama Koduna Erişimim Yok!



Doğrulama Kodu

951 330

QRKod'u okuttuğumuzda kurulum tamamlanmış olur ve sağdaki resimde görüldüğü gibi telefonumuzda ki uygulamada «MEB ANAHTAR» tarafından 30 saniyede bir üretilen doğrulama kodunu girmemiz istenir.



T.C. MİLLÎ EĞİTİM BAKANLIĞI



Haberler ve Duyurular



MEBBİS



DYS



e-Yaygın



Bir Milyon Fikir



e-Kurs



TEFBİS

Doğrulama kodunu girdikten sonra MEBBİS sistemine kişisel kullanıcımız ve MEB Anahtar doğrulama kodu ile 2 adımlı olarak giriş yapmış oluruz.



**T.C. MİLLÎ EĐİTİM
BAKANLIĐI**

MEB ANAHTAR KURULUMUNU SIFIRLAMA

- Uygulamada dođrulama kodu üretilmediđinde
- Herhangi bir teknik sorunla karşılađıldığında
- Telefonunuz deđiđtiđinde

Meb Anahtar kurulumunu sıfırlayıp yeniden kurmanız gerekmektedir. Bu ađamadan sonra kurulum sıfırlama iřlemi anlatılmaktadır.





T.C. MİLLÎ EĞİTİM BAKANLIĞI

T.C.
Millî Eğitim Bakanlığı
Bilişim Sistemleri
MEBBİS

Bakanlığımıza ait uygulamalara tek kullanıcı ile erişim sağlayabilirsiniz.



 

Kullanıcı Adı / T.C. Kimlik No

Şifre

e-Devlet Girişi Giriş

Şifremi Unuttum?



Kullanıcınız için MEB Anahtar Aktif Durumda.

Giriş Yapabilmek için **MEB Anahtar** uygulamasında ki 6 haneli doğrulama kodunu aşağıdaki metin kutusuna giriniz ve **Doğrula** düğmesine tıklayınız.

Doğrula

Doğrulama Koduna Erişimim Yok!

MEBBİS'e kişisel kullanıcı bilgilerimizle giriş yapıyoruz. Sonraki adımda MEB Anahtar tarafından üretilen doğrulama kodunu gireceğimiz ekranda «DOĞRULAMA KODUNA ERİŞİMİM YOK» tıklıyoruz.



**T.C. MİLLÎ EĞİTİM
BAKANLIĞI**



T.C. Milli Eğitim Bakanlığı Bilişim Sistemleri
MEB Anahtar Kurulum Sayfası



Doğrulama kodlarına erişemiyorsanız; MEB Anahtar kurulumunu sıfırlamanız gerekir.
Devam edebilmek için MEBBİS şifreniz ile giriş yapmalısınız.

MEBBİS Giriş Şifreniz

Giriş Yap

05/04/2019 11:02:32
Ftr_05_Apr_2019_04-02-32-0400
05/04/2019 11:02:32

Gelen ekranda kişisel MEBBİS şifremizi girmemiz istenir. Şifremizi yazıp «Giriş Yap» butonuna tıklıyoruz.



**T.C. MİLLÎ EĞİTİM
BAKANLIĞI**



T.C. Millî Eğitim Bakanlığı Bilişim Sistemleri

MEB Anahtar Kurulum Sayfası



MEB Anahtar kurulumunu sıfırlamak için bir yöntem seçiniz.

SMS ile MEB Anahtar kurulumunu sıfırla.

Devam

05/04/2019 11:02:32

Fil_05 Apr 2019 04:02:32 -0400

05/04/2019 11:02:32

«SMS ile MEB Anahtar kurulumunu sıfırla» seçeneğini seçip «Devam» butonuna tıklıyoruz.



**T.C. MİLLÎ EĞİTİM
BAKANLIĞI**

Bu ekranda telefonumuza gelecek olan SMS doğrulama kodunu giriyoruz. Kodu girip «Kurulumu Sıfırla» butonuna tıklıyoruz.

The screenshot displays the MEB Anahtar Kurulum Sayfası (MEB Key Setup Page) interface. At the top, there is a blue header with the MEB logo on the left, the text "T.C. Milli Eğitim Bakanlığı Bilişim Sistemleri" in the center, and a shield icon with a keyhole on the right. Below the header, a white box contains the instruction: "Cep telefonunuza gelen doğrulama kodunu aşağıdaki metin kutusuna giriniz." (Enter the verification code that comes to your mobile phone in the text box below). Underneath, there is a section titled "SMS Doğrulama Kodu" (SMS Verification Code) with a text input field containing "SMS Doğrulama Kodu" and a "Kurulumu Sıfırla" (Reset Setup) button. At the bottom of the page, there are three timestamps: "05/04/2019 11:02:32", "Fri, 05 Apr 2019 04:02:32 -0400", and "05/04/2019 11:02:32".

Telefonunuza SMS gelmesi için MEBBİS Kişisel Bilgiler modülünde ki telefon bilginizin doğru olması gerekmektedir. Telefon bilginiz yanlış ise kadronuzun bulunduğu okula başvurarak güncellemesini sağlayınız.



**T.C. MİLLÎ EĞİTİM
BAKANLIĞI**

Kurulumun sıfırlandığını belirten ekran gelir. Telefonumuzdan «MEB ANAHTAR» uygulamasını kaldırıyoruz. Bundan sonra MEBBİS'e sadece kişisel kullanıcı bilgilerimizle giriş yapabiliriz. İkinci adımda doğrulama kodu istenmeyecektir.

Ancak sisteme girişin güvenlik seviyesini artırmak için yeniden MEB Anahtar uygulamasını kurmanız gerekmektedir.

